kirchen bern nord

Auffahrtslager

Fünf Tage Ausnahmezustand

vom 8. Mai bis 12. Mai 2024

LAGERLEBEN

SEI DABEI

Auffahrtslager

Willst du mit deinen Freunden und Freundinnen ein paar Tage am Fuss des Matterhorns verbringen? Willst du neue Menschen kennen lernen, Gemeinschaft erleben, biblische Geschichten hören, Spiele entdecken, draussen sein und nicht viel schlafen (aber das sagen wir den Eltern dann nicht)? Dann bist du im Auffahrtslager genau richtig!

Vom Mittwoch, 8. Mai bis zum Sonntag, 12. Mai sind wir in einem genialen Lagerhaus in Grächen im schönen Wallis und verbringen eine tolle Zeit. Sei auch du dabei!

Treffpunkt: Mittwoch, 8. Mai, 12.45 beim Kirchgemeindehaus Johannes
(Eine spätere Anreise ist auch möglich, bitte unbedingt melden)

Zurück: Sonntag, 12. Mai, 16.15 beim Kirchgemeindehaus Johannes.

Wer: Alle ab der 5. Klasse sind herzlich eingeladen.
(Die Platzzahl ist beschränkt, eine schnelle Anmeldung lohnt sich!)

Preis: 120.- Jedes weitere Kind pro Familie 100.-
(Eine Preisreduktion ist bei Bedarf möglich, bitte unbedingt melden)

Weitere Auskünfte:
Martin Ferrazzini. 031 302 71 67 - martin.ferrazzini@refbern.ch

Anmeldung unter www.kirchen-nordquartier-bern.ch

Katholische Kirche Region Bern
Pfarrei St. Marien

KIRCHGEMEINDE MARKUS BERN
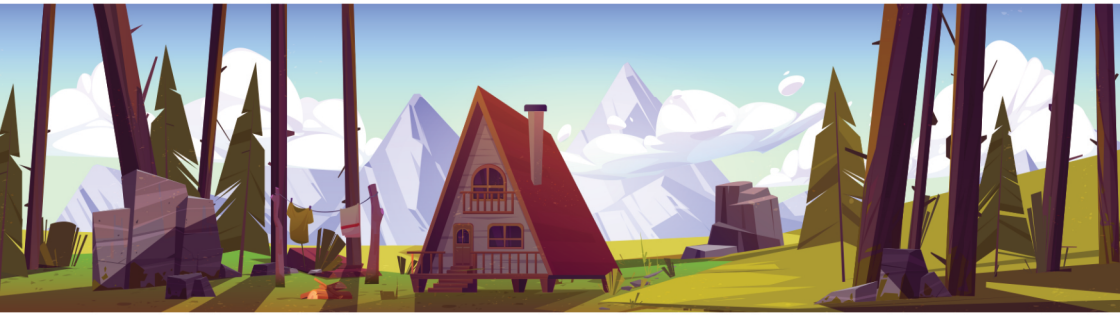
Kirchgemeinde JOHANNES